

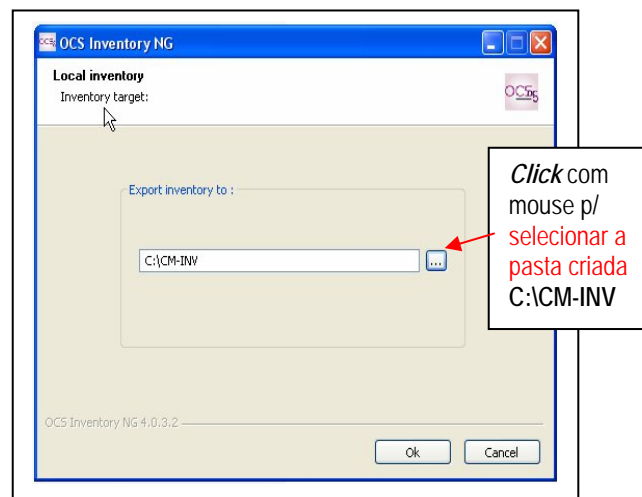

Roteiro de Execução do PROCESSO de INVENTÁRIO CM

1. **Criar** uma Etiqueta com o <Nome-de-Máquina>, para o micro no qual iremos executar o Processo de Varredura "cminv.bat" ;
2. **Limpar** superfície do local no gabinete onde será afixada a Etiqueta ;
3. **Afixar** Etiqueta ID CPU = < Nome-de-Máquina > ;
4. **Criar a Pasta**: C:\CM-INV. Efetuar o **Download** do arquivo "**kit-inv-cm.zip**", **Salvar** e **Descompactar** o mesmo na pasta criada ;
5. **Editar o Arq. Batch "cminv.bat"**, **Alterando** o conteúdo (**string**) do Parâmetro /TAG entre aspas (" ") "**string**" para o *Nome* correspondente ao da Etiqueta de Identificação da CPU (Gabinete do Micro) ;
6. Executar o Arquivo "**cminv.bat**" ; *** **Atenção: não rode o executavel de forma direta, ele deve ser chamado pelo .BAT para a passagem dos Parâmetros !**
7. Será, então, solicitada a unidade destino (para gravar o arquivo gerado pela varredura); "**Posicionar**" o Windows Explorer no com o *caminho / pasta*: **C:\CM-INV** ;

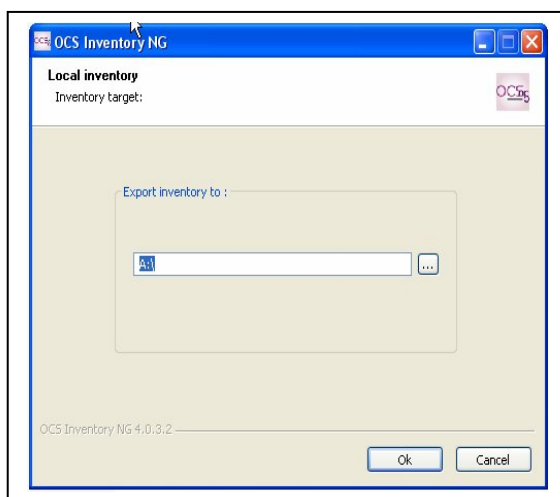

<Nome-de-Máquina> = Para que sua Identificação Externa (etiqueta), a qual é idêntica ao **string** do Parâmetro /TAG (editado no arquivo **cminv.bat**) tenha o mesmo nome do arquivo .OCS gerado pelo Processo; *Vá em: <Iniciar> → <Painel de Controle> → <Sistema>*; Click na "ABA" [Nome do Computador] e **consulte o Nome** existente em "**Nome Completo do Computador**". Se você alterá-lo faça um "boot" **antes** de executar o inventário CM. *Ver figura na Página 3.*



8. Ao final, se o Processo de Varredura for “Bem Sucedido” será exibida a tela abaixo:

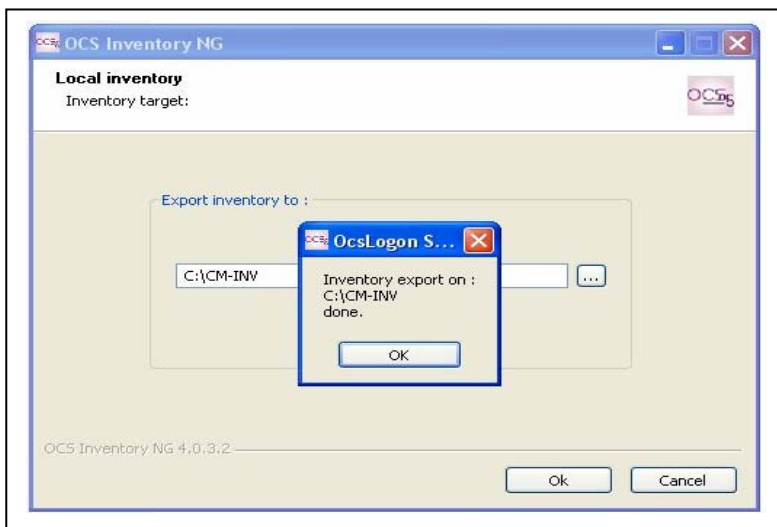

9. Enviar o arquivo de *extensão* **.OCS** < *NomedelMáquina-Data-Hora* > na pasta **C:\CM-INV** (exemplo de arquivo gerado: ESCRITORIO-2009-06-27-16-30-52.ocs) para:

→ inventario@clubedemanutencao.info

→ Como **Usuário Cadastrado** no **Web Site CM** da **Categoria MemberShip**, você receberá seu Inventário de Hardware e Software personalizado em até 72h, em sua caixa postal constante em nossos registros.

Importante: Cada **Usuário CM** terá direito a **02 (dois) Inventários anuais**. Esta limitação se faz necessária para assegurarmos o atendimento à um volume considerável de **Solicitações Gratuitas**.

→ **Para se tornar um Usuário Cadastrado MemberShip**, no ato de registro **Informe TODOS os Campos de Cadastro** e não apenas os 3 (três) campos obrigatórios – Nome, E-mail e Senha. **Você sera diferenciado!**



→ Figura: Nome completo do computador

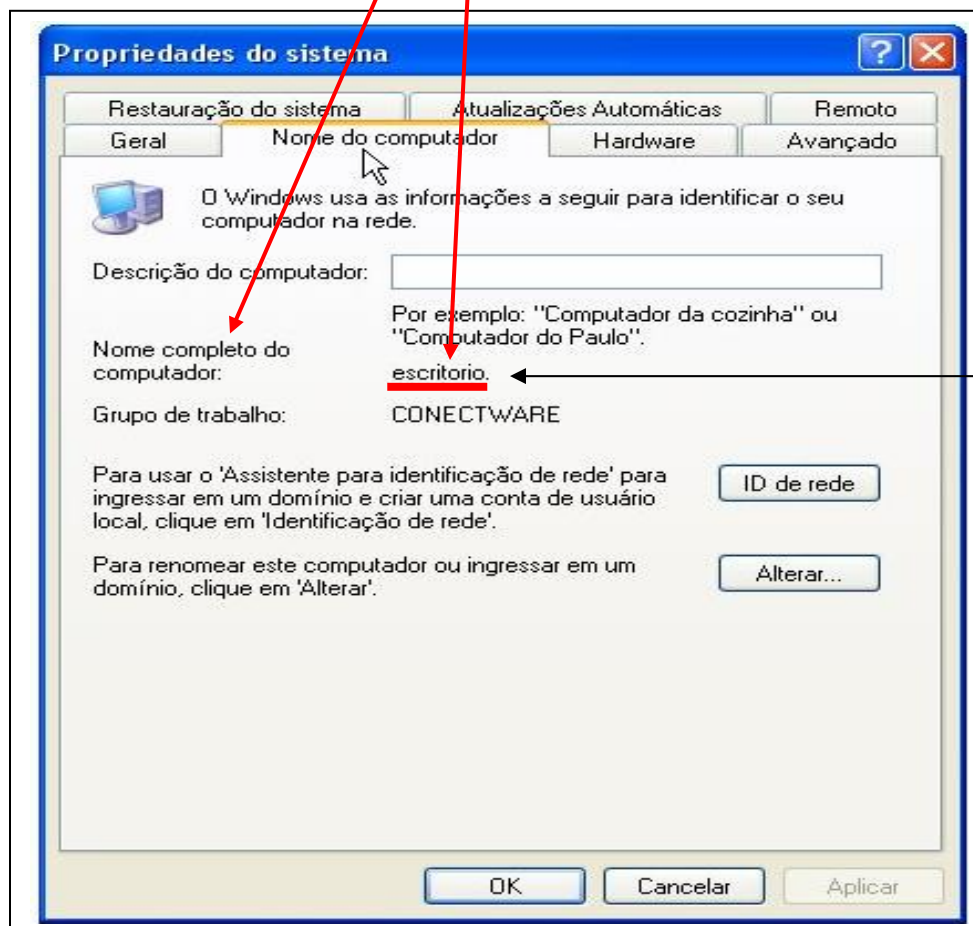

Usar esse **NOME** na Etiqueta e no *string* do Parâmetro /TAG. Considere-o como o <Nome-de-Máquina>.

Conteúdo do arquivo "[kit-inv-cm.zip](#)" # Tam.: Tam.: 1.737 Kb

- [cminv.bat](#) → Executa o Start (início) do processo de scan, "*chamando*" o executável e "*passando*" todos os parâmetros necessários ao mesmo. # Tam.: 1 Kb
- [cminvent.exe](#) → Executável do Processo de Scan (varredura). # Tam.: 1.456 Kb
- [tutinvcm.pdf](#) → Tutorial de Execução do Inventário CM ; # Tam.: 329 Kb